

二次元マトリックスアレイ超音波振動子による血管・血流の透視

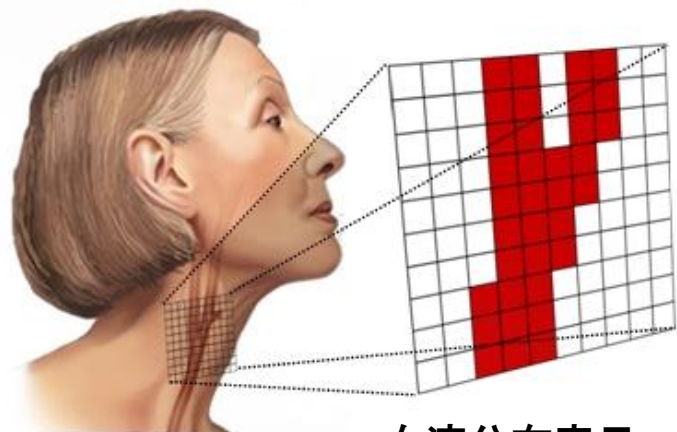

血流分布表示
(血管の概形)

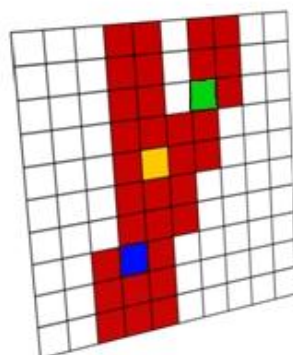

異常血流の表示

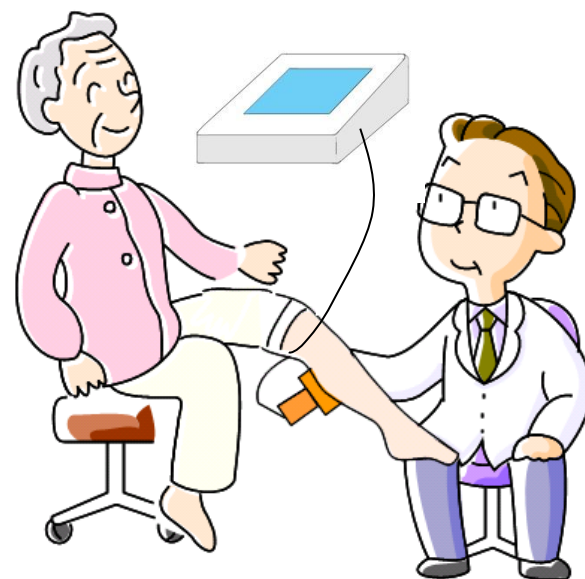

汎用血流マッピング装置

- ・ ドプラ血流表示による血管の概形表示
- ・ ニューラルネットワークによる異物・異常血流の同定
- ・ 様々な医療現場で血液内の異物が発見できる
- ・ 検査の熟練を必要とせず、おおよその部位にあてれば良い